

Buenos Aires 30 de diciembre de 2009

Informe Encierre Enero 2010

El presente informe se realiza en base a la información recibida de **129 establecimientos** asociados, cuya *capacidad de encierre* declarada a la fecha es de **577.528 cabezas**. La información fue recogida entre el lunes 28/12 y el miércoles 30/12. Los datos solicitados eran Stock al 1/01/2010 y el total de ingresos y egresos que se dieron durante Diciembre 2009.

Los primeros datos que surgen, son los porcentajes de OCUPACION. De acuerdo a la información enviada, tenemos el correspondiente al 1/01/2010; y podemos reconstruir para estas mismas empresas el stock del mes anterior:

Ocupación al 1/01/10:	57,59 %
Ocupación al 1/12/09:	63,87 %

Así pues, el STOCK para las 129 empresas que respondieron al relevamiento de Diciembre, **ha descendido en un 6,28 %**.

Continuando con la información recibida y procesada, se observa que las ventas del mes de Diciembre (en cantidad de animales), representan un **34,06 del stock** encerrado para el 01/01/2010.

Ahora bien, para analizar INGRESOS vs SALIDAS del mes, nos referiremos al **INDICE de RESPOSICION Feedlot (I.R.F.)**, el cual nos indica cuantos animales ingresan por cada animal vendido. Este índice, para el mes de **Diciembre** ha sido de **0,68**. Esto está reflejado en la disminución de la ocupación. Por sexto mes consecutivo, las ventas superan, las compras..



Gráfico nro 1 - Fuente Cámara Argentina de Feedlot

Resumiendo las características del Índice se puede decir:

Índice: Igual a 0:	Corrales vaciándose, y sin ingresos
Índice: Mayor a 0 y menor a 1:	Corrales vaciándose, pero con ingresos
Índice: Igual a 1:	Corrales con igual cantidad de entradas que salidas
Índice: Mayor a 1:	Corrales en llenado.

Para completar la información, haremos un breve resumen de la tendencia de las empresas, más allá que el INDICE PROMEDIO haya sido del 0,68; existen diferentes comportamientos entre las 129 empresas que respondieron a la encuesta; lo cual refleja también la actitud actual de los actores.

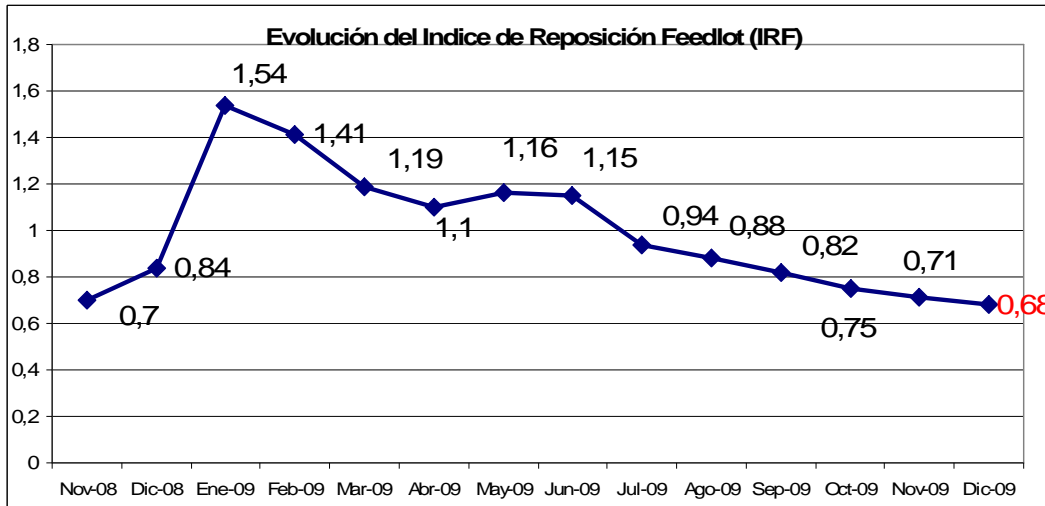

Gráfico nro 2 - Fuente Cámara Argentina de Feedlot

De esta manera se observa que un **63%** de las empresas **se encuentra en proceso de disminución de stocks**. Una de las cosas que podemos destacar , es que la categoría **Empresas Vaciano SIN ingresos**, pasó del 27 % en Noviembre, a un 31 % en Diciembre; es decir, que el **4 % de las empresas que en el informe anterior, habían salido de dicha categoría** volvieron a estar en la misma situación que en el mes de Octubre. Un **8 % se encuentran con stocks constantes** y en general son aquellas empresas que han alcanzado la ocupación plena. Y un **21 % aparecen como “llenando”**, es decir con más ingresos que egresos.

La evolución del comportamiento de las empresas, la podemos observar en el siguiente gráfico:

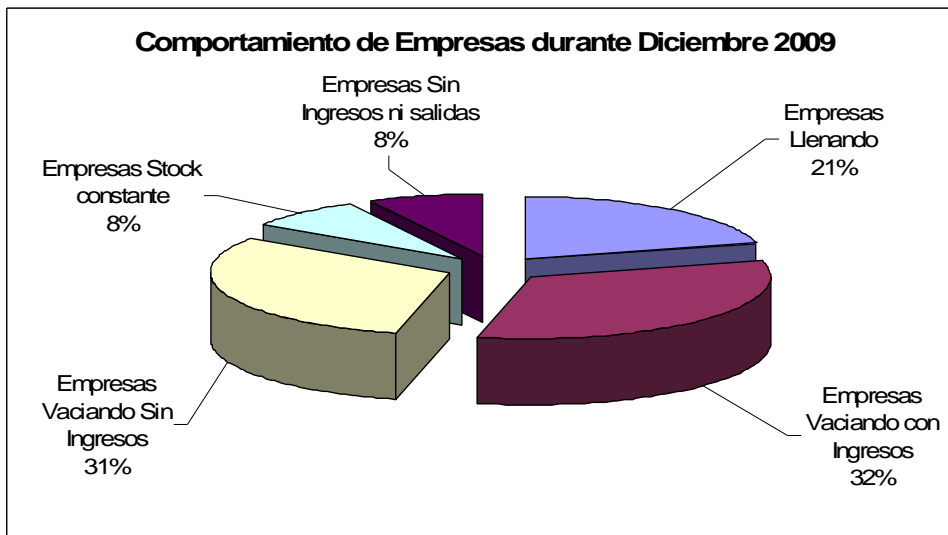

Gráfico nro 3 - Fuente Cámara Argentina de Feedlot

Asimismo, podemos ver la información del “comportamiento de las empresas”, pero promediando trimestralmente dicho comportamiento, de manera tal de “amesetar” o “limar” las distorsiones que puede haber al analizar esto de manera mensual.

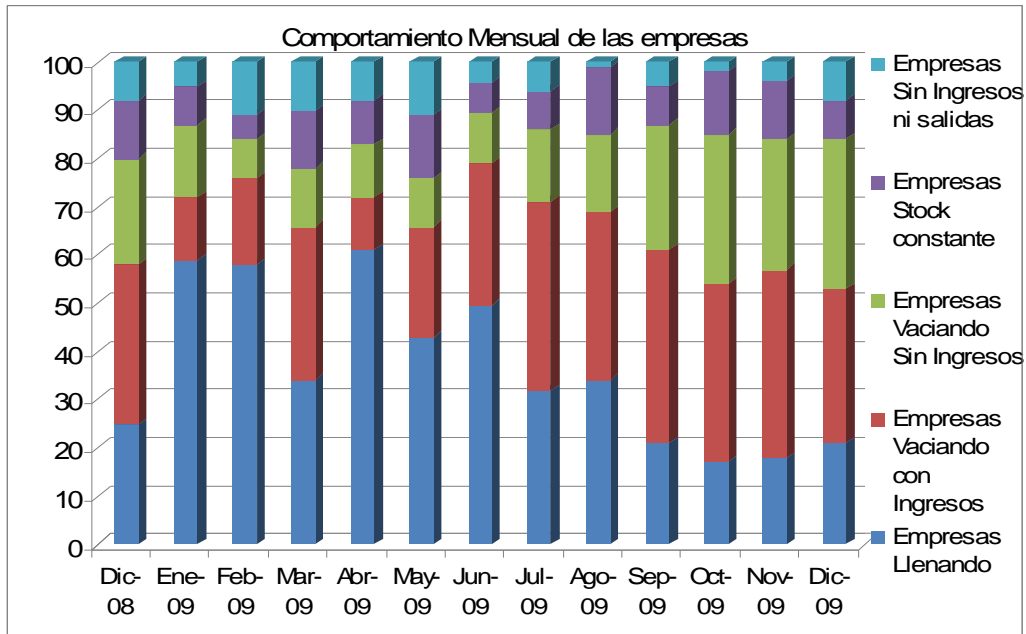

Gráfico nro 4 - Fuente Cámara Argentina de Feedlot

Destacados del presente informe:

- Índice de Reposición promedio, de 0,68 (6to mes consecutivo de índice de Reposición menor a 1)
- Porcentajes de ocupación del 57 %, 8 puntos por debajo del valor obtenido en Noviembre.
- Continúa la tendencia del comportamiento de las empresas, al vaciado. Empresas que el mes anterior habían salido de la categoría volvieron a ingresar.

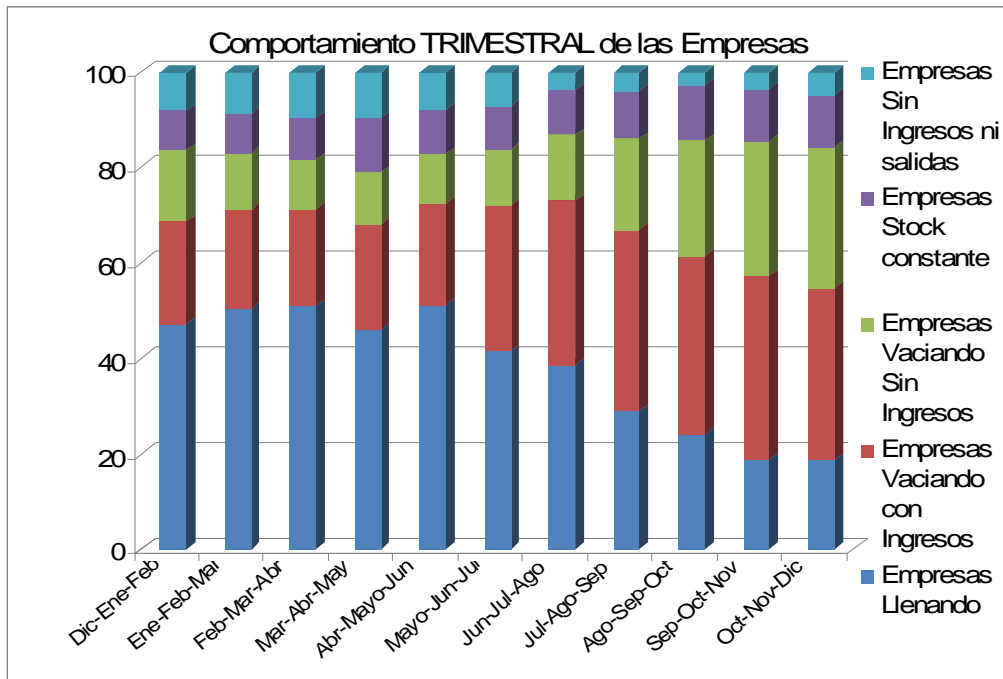
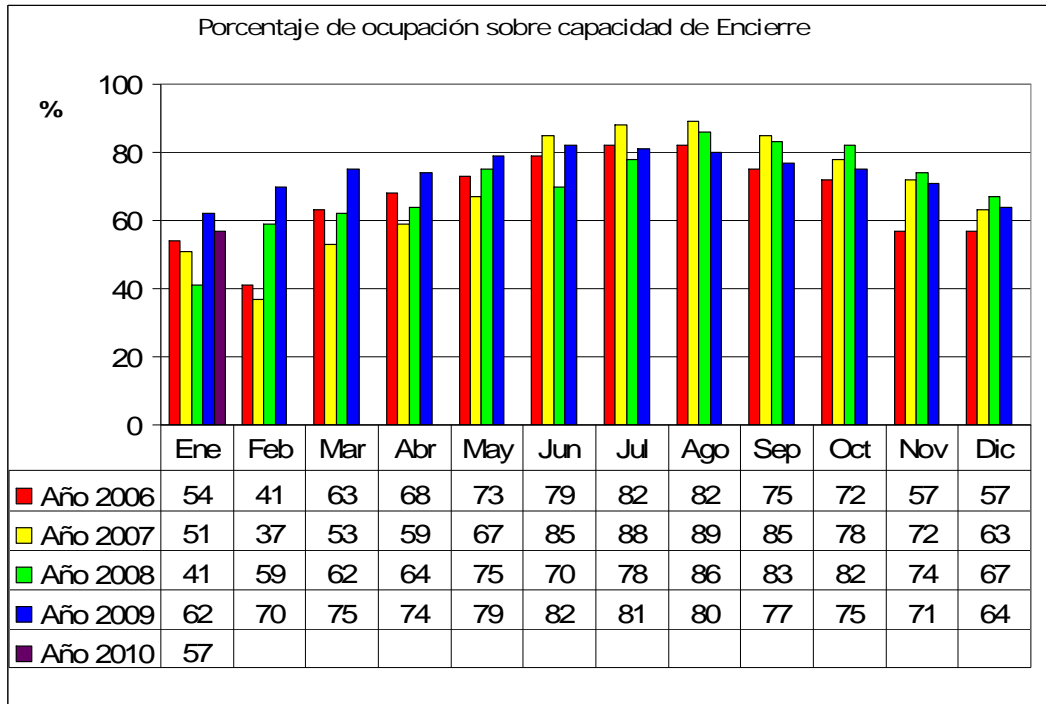

Gráfico nro 5 - Fuente Cámara Argentina de Feedlot

